

LICEO CLASSICO STATALE "A. MANZONI"

Via Orazio, 3 - 20123 MILANO
tel. 02/876589 - 02/86451708

PERFEZIONAMENTO DELL' ISCRIZIONE ALLA CLASSE PRIMA LICEO A.S. 2024/25

Il perfezionamento dell' iscrizione alla prima Liceo a.s. 2024/25 sarà effettuata dai genitori degli studenti da lunedì 1 luglio a sabato 6 luglio 2024. La documentazione elencata di seguito dovrà essere consegnata personalmente dagli interessati (o da un parente/conoscente munito di delega) presso la segreteria studenti di questo Liceo Classico Statale dalle h. 9.30 alle 12.30.

Si invitano i genitori, e si ringraziano sin da ora per la collaborazione, a compilare direttamente i moduli al computer poiché molti di essi sono editabili. Si evitano, così, eventuali errori di trascrizione da parte della segreteria studenti. Si ricorda che una volta compilati e firmati, i moduli vanno consegnati da pagina 1 a pagina 21 (vanno aggiunti gli altri documenti richiesti e le ricevute di pagamento).

MODULI E DOCUMENTI DA PRODURRE

- 1) AUTOCERTIFICAZIONE completa di foto tessera recente dello studente
- 2) CONSENSO TRATTAMENTO DATI PERSONALI
- 3) PATTO EDUCATIVO DI CORRESPONSABILITÀ
- 4) MODULO RACCOLTA DATI PER INVIO COMUNICAZIONI SCUOLA/FAMIGLIA VIA WEB firmato da entrambi i genitori (Si invita a scrivere direttamente sul modulo editabile perché il Liceo attiva il rapporto scuola-famiglia esclusivamente via web e non risponde di dati indicati in modo illeggibile)
- 5) COPIA ATTESTATO di terza media, pagella di terza e certificato delle competenze
- 6) MODULO SCELTA RELIGIONE CATTOLICA
- 7) MODULO INTEGRATIVO per gli alunni che al momento dell'iscrizione on-line (a gennaio 2023) hanno scelto di non avvalersi dell'insegnamento della Religione cattolica
- 8) FOTOCOPIA CODICE FISCALE dello studente
- 9) FOTOCOPIA DOCUMENTO D'IDENTITÀ DEI GENITORI
- 10) FOTOCOPIA DOCUMENTO D'IDENTITÀ DELLO STUDENTE
- 11) COPIA CERTIFICAZIONE VACCINAZIONI EFFETTUATE
- 12) MODULO DI CONSENSO INFORMATO per la partecipazione al progetto "Whatsapp e oltre" (correlato al servizio di ascolto e al sostegno psicologico (il modulo va consegnati anche se lo studente non intende usufruire di tale servizio)
- 13) RICHIESTA PIANO DIDATTICO PERSONALIZZATO per alunni con diagnosi DSA reperibile al seguente link: [DSA-richiesta-PDP.pdf \(liceoclassicomanzoni.edu.it\)](https://www.liceoclassicomanzoni.edu.it/DSA-richiesta-PDP.pdf)



Codice Fiscale: 80120330156 - Codice Ministeriale: MIPC01000C

email: didattica@liceomanzoni.net – mipc01000c@istruzione.it

PEC: mipc01000c@pec.istruzione.it - sito internet: www.liceoclassicomanzoni.edu.it

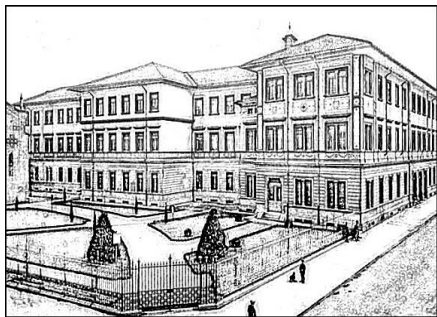

LICEO CLASSICO STATALE "A. MANZONI"

Via Orazio, 3 - 20123 MILANO
tel. 02/876589 - 02/86451708

- 14) **1 FOTO TESSERA** da incollare sul modulo A nell'apposito spazio
- 15) **LIBERATORIA PER CAMPIONATI STUDENTESCHI**
- 16) ricevute o attestazioni dei seguenti contributi di iscrizione pagati tramite Pago in Rete con le modalità specificate
- 17) **EROGAZIONE LIBERALE PER AMPLIAMENTO OFFERTA FORMATIVA** di € 140,00
- 18) **CONTRIBUTO FACOLTATIVO AGGIUNTIVO** da € 40,00 a € 90,00 (secondo le possibilità della famiglia)

Finalità del contributo di iscrizione

L'erogazione liberale a favore dell'Istituto (cfr. Delibera del Consiglio di Istituto N. 51 del 21 maggio 2019) ammonta per l'anno 2023/24 a € 140,00. Tale contributo è finalizzato all'innovazione tecnologica, all'edilizia scolastica e all'ampliamento dell'Offerta Formativa e comprende le spese obbligatorie (assicurazione infortuni e responsabilità civile, libretto assenze, documentazione di carriera scolastica, servizio fotocopie), lo svolgimento e il potenziamento delle attività didattiche e culturali. Il contributo può essere deducibile ai fini fiscali, previa verifica della normativa fiscale vigente. In particolare, il contributo volontario delle famiglie finanzia le seguenti spese, come da Regolamento di contabilità D.I. n. 129/2018:

- 1) Corsi di recupero "Sapere Aude", primo e secondo quadrimestre
- 2) Docente madrelingua inglese – Progetto "Inglese al Manzoni" e altri esperti
- 3) Progetti extracurricolari indicati nel PTOF 2022-2025
- 4) Acquisto di materiali, arredi e attrezzature per l'attività didattica e laboratoriale
- 5) Interventi di manutenzione di competenza della scuola

Al contributo volontario di euro 140,00 è possibile aggiungere un ulteriore contributo facoltativo aggiuntivo di importo variabile da euro 40,00 a euro 90,00, secondo le possibilità familiari, finalizzato anch'esso alle attività sopra menzionate.

Per le suddette causali di pagamento, l'Istituto utilizza una tipologia di versamento nota come "versamento liberale" **con importo modificabile** (il genitore potrà variare l'importo secondo le disponibilità familiari). I due versamenti si possono effettuare in unica soluzione.

MODALITÀ DI VERSAMENTO (entro il 6 luglio 2024)

Poiché dal 1° luglio 2020 i pagamenti a favore della scuola devono essere effettuati unicamente tramite la piattaforma **Pago in Rete**, l'importo dovrà essere versato necessariamente tramite la piattaforma Pago in Rete, accessibile dal seguente link: [Pago In Rete - Istruzione.it](https://www.pago.inrete.it)

Per utilizzare il servizio Pago In Rete occorre registrarsi sul portale al link [come registrarsi](https://www.pago.inrete.it), inserendo i propri dati anagrafici e un indirizzo di posta elettronica. Se il genitore possiede un'identità digitale SPID (Sistema Pubblico di Identità Digitale) può accedere, senza necessità di ulteriore registrazione, con le credenziali SPID del gestore che ha rilasciato l'identità (selezionando "Entra con SPID").



Codice Fiscale: 80120330156 - Codice Ministeriale: MIPC01000C

email: didattica@liceomanzoni.net – mipc01000c@istruzione.it

PEC: mipc01000c@pec.istruzione.it - sito internet: www.liceoclassicomanzoni.edu.it

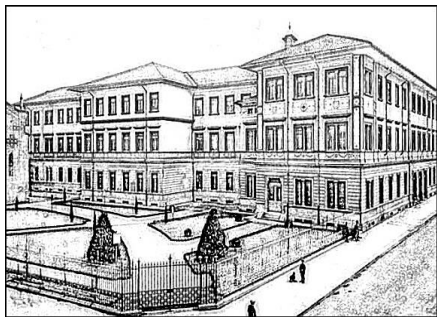

LICEO CLASSICO STATALE "A. MANZONI"

Via Orazio, 3 - 20123 MILANO
tel. 02/876589 - 02/86451708

Come pagare

Per effettuare un pagamento l'utente genitore/tutore occorre:

- cercare il Liceo Classico A. Manzoni in "Versamenti volontari – ricerca scuola", come sotto riportato;

The screenshot shows the 'PAGO IN RETE' website interface. At the top, there is a blue header with the logo and the text 'PAGO IN RETE'. Below the header, there is a navigation menu with the following items: 'Home', 'Versamenti volontari', 'Visualizza pagamenti', and 'Gestione'. The main content area is titled 'Versamenti volontari - ricerca scuola'. Below the title, there is a sub-header: 'In questa pagina puoi ricercare una scuola aderente a PagoPA per visualizzare i versamenti'. The search form is titled 'Ricerca scuola sul territorio' and contains four dropdown menus: 'Regione' (set to LOMBARDIA), 'Provincia' (set to MILANO), 'Comune' (set to MILANO), and 'Denominazione scuola' (set to MANZONI). A 'Cerca' button is located at the bottom of the form.

- selezionare nella *Lista versamenti eseguibili* gli eventi di pagamento "Contributo volontario di iscrizione" e "Contributo facoltativo aggiuntivo";
- scegliere tra *Pagamento online* e *Pagamento offline*:
 - o per pagare direttamente online selezionare una modalità di pagamento inserendo i dati richiesti: addebito in conto corrente, carta di credito/debito o altri metodi di pagamento online (PayPal, Satispay, etc.) ed un istituto di credito tra quelli che consentono la modalità di pagamento prescelta;
 - o per pagare presso PSP (Prestatori di Servizi di Pagamento: sportelli bancari o postali autorizzati, tabaccherie) stampare o salvare il documento di pagamento predisposto dal sistema, che riporta la codifica BAR-Code, QR-Code, degli avvisi selezionati ed eseguire il pagamento presso tabaccherie, sportelli bancari autorizzati o altri PSP.

- NB:**
1. *Pago In Rete non archivia alcun dato relativo alla carta di credito o al conto corrente dell'utente;*
 2. *i versamenti devono essere eseguiti a nome dello studente, specificando nella causale la classe che frequenterà nell'a.s. 2024/25 e il tipo di versamento.*

Si avvisa che non potrà essere accettata forma diversa di pagamento.

Pertanto si invitano le famiglie ad effettuare accesso e accredito sul portale Pago In Rete al più presto possibile.



Codice Fiscale: 80120330156 - Codice Ministeriale: MIPC01000C

email: didattica@liceomanzoni.net – mipc01000c@istruzione.it

PEC: mipc01000c@pec.istruzione.it - sito internet: www.liceoclassicomanzoni.edu.it

Spazio in cui
incollare foto tessera
recente dell'alunno

Al Dirigente Scolastico del Liceo Classico "A. MANZONI"
Via Orazio, 3 20123 MILANO

Il sottoscritt _____ in qualità di
madre/padre/tutore (cancellare la voce che non interessa)

dell'alunn _____

**consapevole delle responsabilità cui va incontro in caso di dichiarazione non veritiere, di
formazione o uso di atti falsi, richiamati dall'art. 76 D.P.R. n. 445/2000,**

D I C H I A R A

che l' alunn _____

codice fiscale.....è nat_ a _____ (.....)

il _____ 1^ cittadinanza _____ 2^ cittadinanza _____

è residente a _____ (.....) in via _____

c.a.p. _____ tel. abitazione _____ cellulare studente _____

è **convivente** con il **padre** e la **madre** (cancellare una voce se non interessa)
per gli studenti **nati all'estero**, specificare data di ingresso in Italia: _____)

proviene dalla scuola media _____ di

via _____ n. _____ città.....dove

ha frequentato la classe _____ sez.....nell' a.s.e ha ottenuto il diploma di licenza

media con votazione: _____ Dichiaro, inoltre, che la propria **famiglia convivente** è composta come
segue:

_____ cognome e nome _____ luogo e data di nascita _____ grado di parentela

Dichiaro, inoltre, di non aver prodotto domanda ad altro Istituto.

Firma di autenticazione (Leggi 15/98 - 127/97 - 131/98 - DPR 445/2000, art. 76 - L n.183/2011, art. 15) da sottoscrivere al
momento della presentazione della domanda all'impiegato della scuola.

Il sottoscritto dichiara di essere consapevole che la scuola può utilizzare i dati contenuti nella presente autocertificazione
esclusivamente nell'ambito e per i fini istituzionali propri della Pubblica Amministrazione (Decreto Lg.vo 30/06/2003, n.
196 e Regolamento ministeriale 7/12/2006, n. 305 e artt. da 13 a 15 del Regolamento U.E. 2016/679 **GDPR**)

Data _____

Firma

**N.B. I dati rilasciati sono utilizzati dalla scuola nel rispetto delle norme sulla privacy, di cui al
Regolamento U.E. 2016/679 GDPR.**

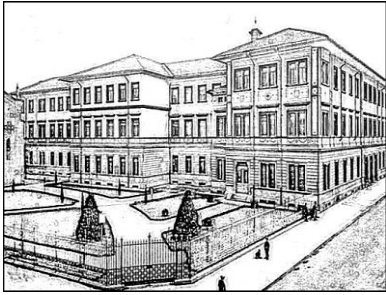

**Liceo Classico Statale
"A. MANZONI"**
Via Orazio, 3 - 20123 MILANO
tel. 02/876589 - 02/86451708
www.liceoclassicomanzoni.edu.it



INFORMATIVA PRIVACY AGLI ALLIEVI, ALLE FAMIGLIE E AI TUTORI **[Ver. A011 del 01/06/2021]**

Prima che Lei ci fornisca i dati personali che La riguardano, in applicazione dell'art. 13 del Regolamento UE 2016/679 (G.D.P.R.), è opportuno che prenda visione di una serie di informazioni che La possono aiutare a comprendere le motivazioni per le quali i Suoi dati verranno trattati e quali sono i diritti che potrà esercitare rispetto a questo trattamento.

A tal fine si precisa che allievi, loro famiglie e tutori, ai sensi della normativa privacy vigente, sono definiti "interessati" e sono i destinatari della presente comunicazione informativa

Come avviene il trattamento e per quale finalità saranno trattati i miei dati personali?	Il trattamento dei dati personali necessari, pertinenti e non eccedenti, conseguente all'iscrizione dell'allievo all'Istituto scolastico e riferito alle categorie di interessati sopra precisate, sarà improntato ai principi di liceità e trasparenza ed avverrà allo scopo di costituire, perfezionare e mantenere il rapporto con l'Istituto stesso per il perseguimento delle finalità istituzionali relative all'istruzione ed alla formazione dell'allievo e quelle amministrative ad esse strumentali previste da leggi, regolamenti e dalla normativa comunitaria, nonché da disposizioni impartite da Autorità e da organi di vigilanza e controllo. Nell'ambito di queste finalità meritano una menzione quelle volte al raggiungimento degli obiettivi di inclusione scolastica degli allievi con bisogni educativi speciali (disabilità, disturbi specifici di apprendimento, svantaggio socioeconomico, linguistico o culturale). Con riferimento al trattamento dei dati di genitori e tutori, le informazioni anagrafiche e di contatto verranno utilizzate per assicurare la comunicazione con gli stessi per ogni informazione inerente all'allievo incapace, al fine di garantire l'elettorato attivo e passivo per gli organi collegiali, per la creazione delle utenze identificative ai fini della comunicazione elettronica (registro elettronico, area riservata del sito etc.) e per adempimenti contabili, fiscali, amministrativi e comunicazioni obbligatorie.
Quali dati tratterete al fine di raggiungere le finalità sopra esposte ?	Saranno trattati dati personali comuni, di natura anagrafica, di contatto e volti alla certificazione della frequenza (assenze), dell'andamento scolastico dell'allievo iscritto (voti e giudizi) ed alla documentazione dell'attività svolta (fotografie, registrazioni audio ed audiovisive, elaborati). Potranno essere trattati anche dati di natura particolare idonei a rivelare lo stato di salute (certificati medici, referti di infortuni, esoneri, diagnosi funzionali, diete speciali, intolleranze etc.) e le convinzioni religiose (richiesta di fruizione di festività religiose, diete religiose etc.) dell'allievo iscritto, nonché informazioni di natura giudiziaria relative a condanne penali o reati ma nel rispetto del principio di indispensabilità del trattamento.
Quali garanzie ho che i miei dati siano trattati nel rispetto dei miei diritti e delle mie libertà personali ?	Il trattamento avverrà nell'ambito degli uffici di direzione e segreteria e dei locali scolastici a ciò deputati in genere in modalità sia manuale che informatica. I dati di natura particolare e giudiziaria saranno trattati, in applicazione del principio di minimizzazione, esclusivamente da parte di una stretta cerchia di soggetti a ciò espressamente autorizzati. L'Istituto ha provveduto ad impartire ai propri incaricati istruzioni precise in merito alle condotte da tenere ed alle procedure da applicare per garantire la riservatezza dei dati dei propri utenti. A garanzia della riservatezza dei dati saranno applicate misure di sicurezza organizzative ed informatiche volte ad impedire la distruzione, la perdita e la indebita divulgazione dei dati (Piani di conservazione e scarto degli archivi scolastici cartacei definiti dal Ministero per i Beni Culturali e Regole tecniche di conservazione definite dall'AG.I.D.). Non verrà eseguito su di essi alcun processo decisionale automatizzato (profilazione).
I miei dati entreranno nella disponibilità di altri soggetti ?	I dati personali forniti potranno essere comunicati a: <ul style="list-style-type: none">- Enti territoriali per la verifica dell'obbligo scolastico e l'organizzazione dei servizi di loro competenza (gestione refezione se presente, fornitura di personale educatore, organizzazione trasporto, etc.);- Amministrazione scolastica nell'ambito di monitoraggi, gestione amministrativa e formazione dell'anagrafe nazionale degli studenti anche con riferimento a condizioni patologiche dell'allievo;- Altri Istituti di istruzione in caso di trasferimento;- INAIL in caso di infortunio;- ASL/ATS per le questioni inerenti allo stato vaccinale e alla tutela della salute;- Esperti ed educatori esterni di cui l'Istituto si avvale per prestazioni richieste dall'Istituto stesso e/o dall'Ente Locale per finalità di assistenza ed inclusione;- Professionisti di cui l'Istituto si avvale (RSPP, DPO, M.C., Amministratore di sistema, agenzie formative, psicologi, psicopedagogisti etc.) per prestazioni obbligatorie o previste dal Piano dell'Offerta Formativa;



Codice Fiscale: 80120330156 - Codice Ministeriale: MIPC01000C
email: mipc01000c@istruzione.it - PEC: mipc01000c@pec.istruzione.it



Stampa questa email solo se è necessario

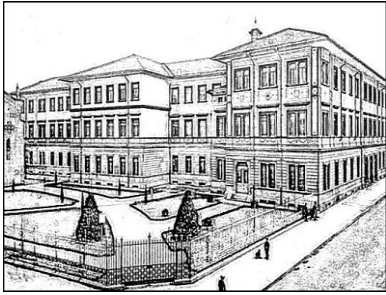

**Liceo Classico Statale
"A. MANZONI"**
Via Orazio, 3 - 20123 MILANO
tel. 02/876589 - 02/86451708
www.liceoclassicomanzoni.edu.it



	<ul style="list-style-type: none">- Fornitori di cui l'Istituto si avvale (gestore del registro elettronico e delle piattaforme didattiche a distanza, tecnici informatici incaricati della manutenzione, assicurazioni, agenzie di viaggio, tipografie e legatorie, fotografi e cineoperatori etc.);- Magistratura e forze di Polizia; <p>esclusivamente per le finalità istituzionali sopra esposte e nell'ambito di rapporti derivanti da obblighi giuridici e/o da prestazioni fornite da soggetti designati quali "responsabili del trattamento" ex art. 28 del G.D.P.R. o con cui si sono stipulati contratti contenenti clausole standard a tutela della privacy.</p> <p>Fotografie che ritraggono gli allievi in occasione di attività didattiche afferenti ad attività istituzionali della scuola inserite nel Piano dell'Offerta Formativa, potranno essere esposte nei locali dell'Istituto ed all'interno delle aule per finalità di documentazione di quanto svolto.</p> <p>I dati relativi agli esiti scolastici potranno essere esposti mediante affissione all'albo della scuola e mediante pubblicazione sul registro elettronico, nei limiti previsti dalle vigenti disposizioni in materia.</p> <p>Alcuni dati personali e particolari (Certificazioni mediche, Piano Didattico Personalizzato, Profilo Dinamico Funzionale, Piano Educativo Individualizzato etc.) verranno comunicati al Ministero e sue articolazioni e, limitatamente ai dati anagrafici e di contatto, agli Enti Locali interessati al fine dell'erogazione dei servizi di loro competenza (fornitura di personale docente/educatore specializzato, organizzazione del servizio di trasporto, refezione etc.).</p> <p>Nessun dato personale verrà trasferito a destinatari residenti in paesi terzi rispetto all'Unione Europea né ad organizzazioni internazionali con cui non sia stato stipulato alcun contratto contenente clausole standard a tutela della privacy.</p>
Per quanto tempo terrete i miei dati ?	I dati (sia cartacei che digitali) saranno conservati presso l'Istituto per tutto il tempo in cui l'iscrizione sarà attiva ed in seguito, in caso di trasferimento o cessazione del rapporto, verranno trattenuti esclusivamente i dati minimi e per il periodo di conservazione obbligatorio previsto dalla normativa vigente (Legge 59/1997 - Art. 21, D.P.R. 275/1999, D.P.R. 445/2000, D.Lgs 42/2004 e Legge 137/2002 - Art. 10)
Quali sono i miei diritti ?	In qualità di interessato Lei ha diritto di chiedere al Titolare del trattamento o al R.P.D./D.P.O.: <ul style="list-style-type: none">- La conferma che sia o meno in corso un trattamento di dati personali che La riguardano;- L'accesso ai Suoi dati, la loro rettifica, integrazione o cancellazione (se ne ricorrono i presupposti);- La limitazione o l'opposizione al trattamento dei dati personali che La riguardano (se ne ricorrono i presupposti);- La portabilità dei dati; <p>L'interessato ha inoltre diritto a proporre reclamo all'Autorità di controllo dello Stato europeo di residenza, nonché a revocare il consenso al trattamento ai sensi dell'Art. 6 del G.D.P.R.</p>
Cosa accade se non conferisco i miei dati ?	Il conferimento dei dati è obbligatorio. Il mancato, parziale o inesatto conferimento dei dati potrebbe generare quale conseguenza l'impossibilità di fornire all'allievo tutti i servizi necessari per garantire il suo diritto all'istruzione ed alla formazione.
Per quanto tempo si intende valida la presente informativa ?	La presente informativa si intende valida per tutta la durata del percorso di studi dell'allievo iscritto all'Istituto, così come le manifestazioni di consenso prestate, fatto salvo il diritto di revoca che l'interessato può esercitare in ogni momento contattando il Titolare del trattamento o il R.P.D./D.P.O. ai sensi dell'Art. 6 del G.D.P.R..
Chi è il Titolare del trattamento ?	L'Istituto Scolastico nella persona del rappresentante legale pro tempore
Responsabile della protezione dei dati (R.P.D. / D.P.O.)	Luca Corbellini c/o Studio AG.I.COM. S.r.l. - Via XXV Aprile, 12 - 20070 SAN ZENONE AL LAMBRO (MI) e-mail dpo@agicomstudio.it

DOCUMENTO ELABORATO DAL D.P.O. : Luca Corbellini c/o Studio AG.I.COM. S.r.l.



Codice Fiscale: 80120330156 - Codice Ministeriale: MIPC01000C
email: mipc01000c@istruzione.it - PEC: mipc01000c@pec.istruzione.it



Stampa questa email solo se è necessario

Il sottoscritto dichiara di aver preso visione dell'Informativa Privacy sopra indicata.

RICHIESTE DI MANIFESTAZIONE DEL CONSENSO AI SENSI DELL'ART. 7 DEL REGOLAMENTO U.E.

RICHIESTA		
(cliccare nel quadratino di interesse)		
Personale autorizzato dall'Istituto potrà fotografare lo studente in occasione della foto di classe che verrà consegnata alle famiglie degli altri studenti coinvolti che ne facciano richiesta. La fotografia potrà essere consegnata su supporto cartaceo o anche mediante consegna di file che riproducono le stesse immagini.	ACCONSENTO	NON ACCONSENTO
Pubblicazione della foto di classe sul registro elettronico visibile alla classe.	ACCONSENTO	NON ACCONSENTO
Personale autorizzato dell'Istituto potrà riprendere mediante l'ausilio di mezzi audiovisivi, nonché fotografare l'allievo, per fini strettamente connessi all'attività didattica. I risultati di detta attività potranno essere diffusi mediante pubblicazione sul sito internet della scuola. Le fotografie potranno essere esposte all'interno dei locali dell'Istituto in aree ad esclusiva fruizione degli studenti e del personale della scuola.	ACCONSENTO	NON ACCONSENTO
I dati dello studente, ivi compresi quelli relativi al suo stato di salute (referti del pronto soccorso, certificati medici, verbali di infortunio e simili), potranno essere comunicati a compagnie assicurative, all'INAIL e ad agenzie di viaggio in occasione di infortuni e sinistri occorsi allo stesso per l'esplicazione delle pratiche del caso.	ACCONSENTO	NON ACCONSENTO
I dati anagrafici dello studente potranno essere comunicati ad altri Istituti di Istruzione che li richiedano al fine di utilizzarli per informare circa la loro offerta di servizi formativi.	ACCONSENTO	NON ACCONSENTO
I dati anagrafici dello studente potranno essere comunicati ad aziende ed enti esterni che ne facciano espressa richiesta, per agevolare il contatto con il mondo del lavoro a fini occupazionali e/o do formazione nonché per l'organizzazione dei Percorsi per le competenze trasversali e per l'orientamento ex Alternanza scuola/lavoro.	ACCONSENTO	NON ACCONSENTO
I dati personali saranno trasmessi al Ministero dell'Istruzione per la partecipazione ai Campionati studenteschi	ACCONSENTO	NON ACCONSENTO
I dati verranno utilizzati dal Ministero dell'Istruzione anche ai fini della realizzazione di "La carta dello studente – lo Studio", il badge nominativo nazionale in grado di dimostrare lo status di studente degli alunni frequentanti le scuole secondarie di secondo grado e di garantirgli agevolazioni per l'accesso al mondo della cultura. Il servizio è totalmente gratuito.	ACCONSENTO	NON ACCONSENTO
DA COMPILARSI SOLO PER ALLIEVI DSA/BES [disabilità, disturbi specifici di apprendimento, svantaggio socioeconomico, linguistico o culturale] Qualora l'allievo dovesse cambiare Istituto di frequenza, i dati	ACCONSENTO	NON ACCONSENTO

<p>inerenti ai suoi bisogni educativi speciali (c.d. “fascicolo sensibile”) potranno essere trasmessi alla nuova Istituzione Scolastica, consentendo alla stessa di accedere al fascicolo costituito presso l’Istituzione scrivente contenente a titolo di esempio le relazioni, la diagnosi funzionale, il Piano Didattico Personalizzato (P.D.P.), il profilo dinamico funzionale (P.D.F.), il piano educativo individualizzato (P.E.I.) ed eventuali certificazioni di trattamenti riabilitativi effettuati.</p> <p>(Nel caso di mancato ottenimento del consenso a tale trasmissione, il fascicolo inerente la documentazione sensibile verrà storicizzato presso l’Istituto scrivente e reso non consultabile)</p>		
---	--	--

Milano,

Cognome e nome genitore 1

Firma (*)

Cognome e nome genitore 2

Firma

(*) Qualora l’informativa in oggetto venga firmata da un solo genitore, visti gli Artt. 316 comma 1 e 337 ter comma 3 del Codice Civile si presuppone la condivisione da parte di entrambi i genitori.

PATTO EDUCATIVO DI CORRESPONSABILITÀ

Anno scolastico 20..../20.....		
COMPRESIONE E RISPETTO DEL PROGETTO FORMATIVO, DEL PATTO EDUCATIVO DI CORRESPONSABILITÀ E DELLE REGOLE PER UNA CONVIVENZA SOCIALE. RICONOSCIMENTO DI LIMITI, RISPETTO DEI RUOLI. ASSUNZIONE DI RESPONSABILITÀ		
SCUOLA	STUDENTI	FAMIGLIE
Tiene conto dei comportamenti corretti, registra regolarmente le assenze, i ritardi e le giustificazioni degli alunni; contatta i genitori nel caso di assenze frequenti	Frequentano la scuola con regolarità, si comportano in modo educato in ogni momento della vita scolastica	Garantiscono la regolare frequenza dei figli
Nei casi di impedimento alla regolare frequenza coinvolge lo studente e la famiglia in interventi e progetti mirati	Giustificano le assenze, i ritardi e le uscite anticipate. Nei casi di impedimento alla regolare frequenza si impegnano a mantenere i contatti con la scuola e a seguire indicazioni di lavoro nei limiti imposti dalla situazione	Controllano le assenze e i ritardi dei figli, le giustificano tempestivamente. Nei casi di impedimento alla regolare frequenza informano tempestivamente la scuola e collaborano con la scuola nel caso di interventi mirati
Predisporre il Regolamento di Istituto e ne sollecita l'applicazione in tutti i momenti di vita scolastica.	Rispettano il regolamento d'istituto in tutti i momenti di vita scolastica trascorsi a scuola e al di fuori di essa, sia in classe sia negli spazi scolastici e nei diversi momenti	Sollecitano l'applicazione e il rispetto del regolamento di istituto
Promuove la diffusione di un clima relazionale positivo e costruttivo nelle attività di classe	Prendono consapevolezza delle dinamiche relazionali fra pari e ne favoriscono l'evoluzione positiva	Si informano sui contributi che i figli danno al clima relazionale in classe, sostenendo l'azione della scuola
Coinvolge gli studenti in attività e progetti su tematiche riguardanti il benessere e la salute. Contrasta con l'informativa i comportamenti dannosi	Hanno cura di sé, degli ambienti, delle attrezzature, dei sussidi didattici della scuola. Si impegnano anche a mantenerli in ordine	Sostengono le attività e i progetti promossi su temi riguardanti il benessere e la salute
I docenti garantiscono continuità e regolarità del percorso formativo secondo il progetto didattico previsto e presentato alla classe	Gli studenti garantiscono puntualità e regolarità nel processo di apprendimento rispettando le indicazioni di lavoro e consegne	Sostengono la puntualità e la regolarità nel processo di apprendimento
INTERAZIONI CON I PARI E CON ALTRE FIGURE DI RIFERIMENTO		
Attiva interventi mirati per favorire lo spirito critico e sostenere i processi di crescita personale, al fine	Si relazionano in modo collaborativo con i docenti, il personale ATA e con gli adulti che a vario titolo,	Seguono l'evoluzione del proprio figlio e contribuiscono al successo del progetto educativo

di promuovere il successo formativo, in un clima di reciproco rispetto.	entrano a far parte del progetto educativo (esperti, tutor ASL) in un clima di reciproco rispetto	in un clima di reciproco rispetto
Realizzano attività di accoglienza e orientamento per facilitare la conoscenza del progetto formativo della scuola	Si impegnano a partecipare in modo attivo alle iniziative di accoglienza e supporto sia in momenti strutturati (es. Open Day-educazione alla pari) sia nei confronti di compagni di classe	Seguono con cura il processo di inserimento nel nuovo contesto scolastico
CONTRIBUTO ALL'APPRENDIMENTO COMUNE		
Promuove la conoscenza del profilo educativo, culturale e professionale dello studente e la conoscenza delle scelte didattiche sostenute dai docenti	Si attengono consapevolmente al progetto formativo che la scuola promuove	Conoscono e sostengono il progetto formativo promosso dalla scuola
I docenti sollecitano la capacità di autovalutazione degli studenti e forniscono indicazioni per il miglioramento	Attivano riflessioni e autovalutazioni sulle proprie potenzialità e limiti e si impegnano nel miglioramento	Collaborano con i docenti nel sostenere i figli nei processi di autovalutazione e di ricerca del miglioramento
Promuove progetti e collaborazioni con il mondo del lavoro, favorendo la partecipazione critica degli studenti	Partecipano ai progetti di Alternanza Scuola lavoro con senso di responsabilità e impegno, cogliendone le finalità e valutandone in maniera costruttiva i punti di forza e di debolezza	Stimolano i figli a partecipare e a cogliere le finalità delle iniziative di Alternanza Scuola Lavoro
I docenti creano le condizioni per il lavoro sia tra pari, sia in gruppo	Contribuiscono al lavoro comune e riconoscono le responsabilità individuali nel portare a compimento le attività	Sostengono i figli a partecipare alle attività tra pari e in gruppo
PARTECIPAZIONE		
L'istituto facilita la partecipazione di tutte le componenti e garantisce le rappresentanze degli studenti e delle famiglie. La scuola definisce ruoli e impegni dei rappresentanti degli studenti e delle famiglie, ha cura di diffondere le informazioni e di stabilire il calendario degli incontri	I rappresentanti negli Organi Collegiali e nelle commissioni di lavoro si assumono le responsabilità che il ruolo comporta e contribuiscono all'attuazione del patto formativo tra scuola e studenti	Collaborano con la scuola, hanno fiducia nel rapporto con i docenti, sostengono la partecipazione alla vita di classe e alle iniziative di istituto. I rappresentanti degli Organi Collegiali partecipano attivamente agli incontri

L'istituto informa gli studenti sulle normative che riguardano la scuola, tiene in considerazione il punto di vista degli studenti e delle famiglie, sollecita l'approfondimento di tematiche scolastiche, culturali e sociali	Conoscono i principali riferimenti normativi che riguardano la vita scolastica e partecipano in modo costruttivo ai processi in cui sono coinvolti e prendono parte ai dibattiti su questioni scolastiche, culturali e sociali	Conoscono i principali riferimenti normativi che riguardano la vita scolastica; prendono parte ai dibattiti su questioni scolastiche, culturali e sociali in modo costruttivo
I docenti creano le condizioni per la formazione di un gruppo classe solidale e inclusivo	Condividono con i docenti e i compagni di classe il patto formativo, sostengono il lavoro comune e riconoscono le specificità di ciascuno	Sollecitano i propri figli e si tengono informati sul loro contributo alla formazione del gruppo classe solidale e inclusivo

Cognome e nome dello studente _____

classe 1[^] LICEO (primo anno di corso) a.s. 20..... /20

Milano, _____

Firma della studentessa/dello studente

Firma genitore 1 _____

Firma genitore 2 _____

SCHEDA ANAGRAFICA AGGIORNAMENTO DATI

Cognome studente	nome	
nato a () il / / c.f.		
domicilio in via		
città	cap cell:	
*e-mail:	@	
Cognome padre	nome	
nato a () il / / c.f.		
domicilio in via		
città	cap cell:	
*e-mail:	@	
Cognome madre	nome	
nato a () il / / c.f.		
domicilio in via		
città	cap cell:	
*e-mail:	@	
I genitori chiedono l'invio delle <u>comunicazioni Scuola/Famiglia</u> :		
<input type="checkbox"/> A ENTRAMBI I GENITORI	<input type="checkbox"/> SOLO AL PADRE	<input type="checkbox"/> SOLO ALLA MADRE

*e-mail **obbligatoria** per l'invio online delle circolari e comunicazioni SCUOLA/FAMIGLIA

Informativa

I sottoscritti dichiarano di essere consapevoli che la scuola può utilizzare i dati contenuti nella presente autocertificazione esclusivamente nell'ambito e per i fini istituzionali propri della Pubblica Amministrazione

(Decreto Lg.vo 30/06/2003, n. 196, Regolamento ministeriale 7/12/2006, n. 305 e **Artt. da 13 a 15 del Regolamento U.E. 2016/679 (G.D.P.R.)**) I dati personali raccolti saranno trattati, anche con strumenti informatici, esclusivamente nell'ambito del procedimento per il quale la presente dichiarazione viene resa.

Milano, / /

Il padre

La madre

SCHEMA insegnamento Religione cattolica

Modulo per l'esercizio del diritto di scegliere se avvalersi o non avvalersi dell'insegnamento della religione cattolica

Alunno

Classe Sez. a.s.

Premesso che lo Stato assicura l'insegnamento della religione cattolica nelle scuole di ogni ordine e grado in conformità all'Accordo che apporta modifiche al Concordato Lateranense (art. 9.2), il presente modulo costituisce richiesta dell'autorità scolastica in ordine all'esercizio del diritto di scegliere se avvalersi o non avvalersi dell'insegnamento della religione cattolica.

La scelta operata all'atto dell'iscrizione ha effetto per l'intero anno scolastico cui si riferisce e per i successivi anni di corso in cui sia prevista l'iscrizione d'ufficio, fermo restando, anche nelle modalità di applicazione, il diritto di scegliere ogni anno se avvalersi o non avvalersi dell'insegnamento della religione cattolica.

- Scelta di avvalersi dell'insegnamento della religione

- Scelta di non avvalersi dell'insegnamento della religione

Data / / Firma dello studente (non del genitore).....

*Studente della scuola secondaria di secondo grado ovvero genitori/chi esercita la responsabilità genitoriale/tutore/affidatario, per gli allievi delle scuole dell'infanzia, primarie e secondarie di I grado (se minorenni).

Alla luce delle disposizioni del codice civile in materia di filiazione, la scelta, rientrando nella responsabilità genitoriale, deve essere sempre condivisa dai genitori. Qualora la domanda sia firmata da un solo genitore, si intende che la scelta sia stata comunque condivisa.



Liceo Classico Statale "A. Manzoni"

Sezione

Art. 9.2 dell'Accordo, con protocollo addizionale, tra la Repubblica Italiana e la Santa Sede firmato il 18 febbraio 1984, ratificato con la legge 25 marzo 1985, n. 121, che apporta modificazioni al Concordato Lateranense dell'11 febbraio 1929:

"La Repubblica Italiana, riconoscendo il valore della cultura religiosa e tenendo conto che i principi del cattolicesimo fanno parte del patrimonio storico del popolo italiano, continuerà ad assicurare, nel quadro delle finalità della scuola, l'insegnamento della religione cattolica nelle scuole pubbliche non universitarie di ogni ordine e grado.

Nel rispetto della libertà di coscienza e della responsabilità educativa dei genitori, è garantito a ciascuno il diritto di scegliere se avvalersi o non avvalersi di detto insegnamento.

All'atto dell'iscrizione gli studenti o i loro genitori eserciteranno tale diritto, su richiesta dell'autorità scolastica, senza che la loro scelta possa dar luogo ad alcuna forma di discriminazione".

N.B. I dati rilasciati sono utilizzati dalla scuola nel rispetto delle norme sulla privacy, previste dal d.lgs. 196 del 2003 e successive modificazioni e dal Regolamento (UE) 2016/679 del Parlamento europeo e del Consiglio.

Modulo integrativo per le scelte degli alunni che non si avvalgono dell'insegnamento della religione cattolica

Alunno

Classe Sez. a.s.

Durante le ore di insegnamento della religione cattolica lo studente preferisce:

- a) dedicarsi ad attività didattiche e formative
- b) dedicarsi ad attività di studio e/o di ricerca individuali con assistenza di personale docente
- c) svolgere libera attività di studio e/o di ricerca individuali senza assistenza di personale docente

- d) non frequentare la scuola nelle ore di insegnamento della religione cattolica

(La scelta si esercita contrassegnando la voce che interessa cliccando con il mouse sulla casella)

Data,

Firma dello studente (e firma del genitore se l'alunno ha scelto l'**opzione d)** cioè di uscire dalla scuola nell'ora di Religione).

.....

Controfirma dei genitore e/o di chi esercita la responsabilità genitoriale/tutore/affidatario, dell'alunno minorenni frequentante un Istituto di istruzione secondaria di II grado che abbia effettuato la scelta di cui al punto D), cui successivamente saranno chieste puntuali indicazioni per iscritto in ordine alla modalità di uscita dell'alunno dalla scuola, secondo quanto stabilito con la c.m. n. 9 del 18 gennaio 1991. Alla luce delle disposizioni del codice civile in materia di filiazione, la scelta, rientrando nella responsabilità genitoriale, deve essere sempre condivisa dai genitori. Qualora sia firmata da un solo genitore, si intende che la scelta sia stata comunque condivisa.

N.B. I dati rilasciati sono utilizzati dalla scuola nel rispetto delle norme sulla privacy, di cui al Regolamento definito con decreto ministeriale 7 dicembre 2006, n. 305

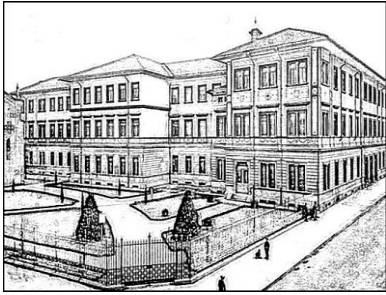

**Liceo Classico Statale
"A. MANZONI"**
Via Orazio, 3 - 20123 MILANO
tel. 02/876589 - 02/86451708
www.liceoclassicomanzoni.edu.it



Milano,

Al Dirigente Scolastico
del Liceo Classico "A. Manzoni"
Via Orazio, 3 - Milano

CONSENSO TRATTAMENTO DATI/LIBERATORIA CAMPIONATI STUDENTESCHI 20.....20.....

Il sottoscritto: _____ nato il ___/___/___,
a _____ Prov.(___), residente a _____ Prov. (___), in
via _____

La sottoscritta: _____ nata il ___/___/___,
a _____ Prov.(___), Residente a _____ Prov. (___),
in via _____

in qualità di genitori/tutori che esercitano la patria potestà del minore:

(Nome e cognome): _____ nato il ___/___/___, a
_____ Prov.(___), Residente a _____ Prov. (___), in
via _____

DICHIARA/DICHIARANO

- di avere ricevuto l'informativa in allegato fornita dal Titolare del trattamento dati personali;
- che nulla osta al rilascio della seguente autorizzazione

AUTORIZZA/AUTORIZZANO

1. il proprio FIGLIO/A alla partecipazione ai **Campionati Studenteschi** per l'anno scolastico in corso;
2. l'utilizzo di fotografie, video ripresi durante la manifestazione o altri materiali audiovisivi contenenti l'immagine, il nome e la voce dell'alunno/a, all'interno dei **Campionati Studenteschi** per scopi documentativi, formativi e informativi, da solo/a, con i compagni, con insegnanti e operatori scolastici, nonché la conservazione degli stessi negli archivi

12



Codice Fiscale: 80120330156 - Codice Ministeriale: MIPC01000C
email: mipc01000c@istruzione.it - PEC: mipc01000c@pec.istruzione.it



Stampa questa email
solo se è necessario

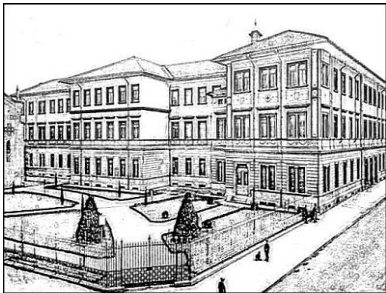

**Liceo Classico Statale
"A. MANZONI"**
Via Orazio, 3 - 20123 MILANO
tel. 02/876589 - 02/86451708
www.liceoclassicomanzoni.edu.it



informatici dell'Istituto.

La presente autorizzazione non consente l'uso dell'immagine in contesti che pregiudichino la dignità personale ed il decoro del minore e comunque per uso e/o fini diversi da quelli sopra indicati.

In qualsiasi momento la presente liberatoria/autorizzazione potrà essere revocata tramite comunicazione scritta da inviare via posta comune o e-mail all'Istituto.

Cognome e nome 1° Genitore o tutore legale Firma (*)

Cognome e nome 2° Genitore o tutore legale Firma

In caso di **firma di un solo genitore**, va sottoscritta anche la parte sottostante.

"Il/La sottoscritto/a, consapevole delle conseguenze amministrative e penali per chi rilascia dichiarazioni non corrispondenti a verità, ai sensi del DPR 445/2000, dichiara di aver rilasciato la sua estesa firma in osservanza delle disposizioni sulla responsabilità genitoriale di cui agli artt. 316, 317, 337ter e 337 quater del Codice Civile, che richiedono il consenso di entrambi i genitori"

Firma leggibile del genitore/tutore legale



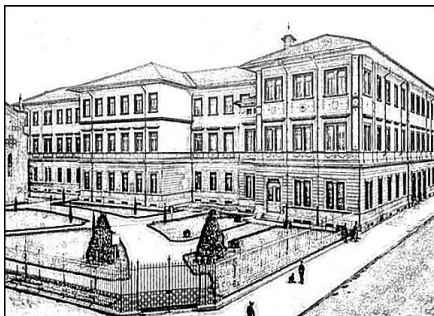

Liceo Classico Statale "A. Manzoni"

Via Orazio, 3 - 20123 MILANO

Tel. 02/876589 - 02/86451708 - FAX 02/72003013

Codice Fiscale: 80120330156 - Codice Ministeriale: MIPC01000C

email: mipc01000c@istruzione.it - PEC: mipc01000c@pec.istruzione.it

Informativa sul trattamento dei dati ai sensi dell'art. 13 Regolamento UE 679/2016

Servizio "Pago in Rete"

Gentile genitore

l'art. 65 c.2 del D.Lgs 217/2017 (Codice dell'Amministrazione Digitale) obbliga i prestatori di servizi di pagamento della Pubblica Amministrazione (tra cui rientrano anche le Istituzioni Scolastiche rispetto alla ricezione del pagamento di contributi scolastici, attività extracurricolari, viaggi di istruzione etc.) ad aderire alla piattaforma "**PagoPA**" a far data dal 30 giugno 2020.

Il Ministero dell'Istruzione ha ideato una piattaforma gemella denominata "**Pago In Rete**" che costituisce un servizio centralizzato per i pagamenti telematici del Ministero stesso, capace di interagire direttamente con PagoPA, che permette alle famiglie di ricevere dalle istituzioni scolastiche le notifiche delle tasse e contribuzioni per i servizi scolastici erogati ai propri figli ed eseguire il pagamento di quanto richiesto in modalità telematica oppure fare delle erogazioni volontarie per le Scuole, per il Ministero dell'Istruzione (MI) e per il Ministero dell'Università e della Ricerca (MUR).

Il servizio consente di pagare subito (con carta di credito, addebito in conto o altro) oppure di scaricare un documento di pagamento, che riporta il QR-code e il Datamatrix code se presente la sezione Bollettino postale PA, per eseguire il versamento in un secondo momento. Utilizzando il documento che è stato scaricato, sarà possibile pagare recandosi presso le tabaccherie, gli sportelli bancari autorizzati, gli uffici postali (o altri Prestatori di Servizi di Pagamento dislocati sul territorio) oppure anche online tramite home banking e le APP.

Per attivare appieno le funzionalità di Pago In Rete, è necessario condividere con il Ministero alcuni dati personali relativi al soggetto versante (genitore, tutore, rappresentante di classe delegato etc.) ed associarli ai dati identificativi del singolo allievo e per fare questo è indispensabile ottenere uno specifico consenso al trattamento da parte degli interessati.

Si allega l'informativa fornita dal Ministero dell'Istruzione, che include anche l'Allegato 1, modulo con il quale il soggetto versante (genitore, delegato, tutore o responsabile genitoriale) comunica il suo nome, cognome e codice fiscale ed i dati dell'allievo a cui tale soggetto deve essere associato.

L'informativa dovrà essere restituita con due firme:

- **la prima** apposta in calce all'informativa di base al fine di dimostrarne la presa visione e la esplicita manifestazione di consenso a questo nuovo trattamento;
- **la seconda** apposta in calce all'Allegato 1 a sottoscrizione del documento con cui vengono trasmessi i dati e della autorizzazione al rappresentante di classe a prendere visione del pagamento degli avvisi telematici trasmessi.

ALLEGATO: Informativa sul trattamento dei dati ai sensi dell'art. 13 Regolamento UE 679/2016 (redatta dal Ministero dell'Istruzione)

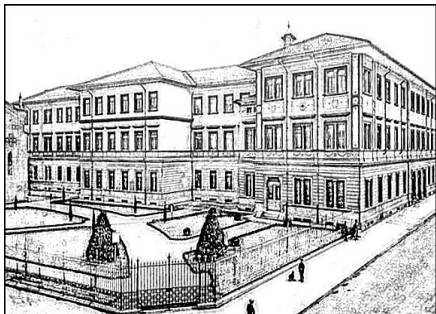

Liceo Classico Statale “A. Manzoni”

Via Orazio, 3 - 20123 MILANO

Tel. 02/876589 - 02/86451708 - FAX 02/72003013

Codice Fiscale: 80120330156 - Codice Ministeriale: MIPC01000C

email: mipc01000c@istruzione.it - PEC: mipc01000c@pec.istruzione.it

Informativa sul trattamento dei dati personali

(Art. 13 del Regolamento UE 679/2016)

Servizio “Pago in rete”

L’Istituzione scolastica, in qualità di Titolare del trattamento, desidera, con la presente informativa, fornirLe informazioni circa il trattamento dei dati personali che La riguardano associati con quelli dell’alunno pagatore.

Tale associazione è finalizzata a consentirLe il pagamento, tramite il servizio “Pago in Rete” degli avvisi telematici – ancora attivi – emessi da questa Istituzione scolastica per i diversi servizi erogati (tasse scolastiche, viaggi d’istruzione, ecc.).

Titolare del trattamento dei dati

Titolare del trattamento dei dati è l’Istituzione scolastica Liceo Classico Statale “A. Manzoni”, al quale ci si potrà rivolgere per esercitare i diritti degli interessati. Telefono: 02-876589, Email: mipc01000c@istruzione.it

Responsabile del trattamento

Il Ministero dell’Istruzione, in qualità di responsabile, mette a disposizione la piattaforma per la gestione del servizio dei pagamenti “Pago In Rete” e, pertanto, in tale fase del processo ricopre il ruolo di responsabile del trattamento.

Responsabile della protezione dei dati

Il Responsabile per la protezione dei dati personali è Luca Corbellini c/o Studio AG.I.COM. S.r.l.. Telefono: 02-90601324, Email: dpo@agicomstudio.it

Finalità del trattamento e base giuridica

I dati personali da Lei forniti, previa acquisizione del consenso al trattamento, sono trattati unicamente per finalità strettamente connesse e necessarie al fine di consentire la fruizione del Servizio “Pago in Rete” da parte dell’Istituzione scolastica.

Nello specifico, i dati personali da Lei forniti verranno associati a quelli dell’alunno/a pagatore, al fine di generare gli Avvisi telematici intestati all’interno del servizio “Pago In Rete” e, dunque, consentirLe i pagamenti richiesti.

Ai sensi dell’art. 13 par. 3 del Regolamento UE 679/2016, qualora il titolare del trattamento intenda trattare ulteriormente i dati personali per una finalità diversa da quella per cui essi sono stati raccolti, prima di tale ulteriore trattamento fornisce all’interessato informazioni.

Obbligo di conferimento dei dati

Il conferimento dei dati (tramite la compilazione dell’apposito modulo allegato alla presente informativa – **Allegato 1**) è obbligatorio al per il conseguimento delle finalità di cui sopra.

Il loro mancato, parziale o inesatto conferimento potrebbe avere come conseguenza l’impossibilità di fornirLe il servizio.

Trasferimento di dati personali verso paesi terzi o organizzazioni internazionali

Non sono previsti trasferimenti di dati personali verso paesi terzi o organizzazioni internazionali.

Periodo di conservazione dei dati personali

Al fine di garantire un trattamento corretto e trasparente, i dati sono conservati per un periodo di tempo non superiore a quello necessario agli scopi per i quali essi sono stati raccolti o successivamente trattati, conformemente a quanto previsto dagli obblighi di legge.

Nello specifico, l'associazione tra soggetto pagatore e soggetto versante viene mantenuta per tutto il periodo di frequenza dell'alunno presso l'Istituto.

Tipi di dati trattati

I dati trattati sono i dati anagrafici del soggetto pagatore (alunno) e del soggetto versante (genitore o chi esercita la responsabilità genitoriale) e, nello specifico, i rispettivi codici fiscali.

Diritti degli interessati

Il Regolamento (UE) 2016/679 attribuisce ai soggetti interessati i seguenti diritti:

a) diritto di accesso (art. 15 del Regolamento (UE) 2016/679), ovvero di ottenere in particolare

- la conferma dell'esistenza dei dati personali,
- l'indicazione dell'origine e delle categorie di dati personali, della finalità e della modalità del loro trattamento,
- la logica applicata in caso di trattamento effettuato con l'ausilio di strumenti elettronici,
- gli estremi identificativi del Titolare del trattamento dei dati personali, del Responsabile del trattamento dei dati personali e dei soggetti o categorie di soggetti ai quali i dati sono stati o possono essere comunicati,
- il periodo di conservazione;

b) diritto di rettifica (art. 16 del Regolamento (UE) 2016/679);

c) diritto alla cancellazione (art. 17 del Regolamento (UE) 2016/679);

d) diritto di limitazione di trattamento (art. 18 del Regolamento (UE) 2016/679);

e) diritto alla portabilità dei dati (art. 20 del Regolamento (UE) 2016/679);

f) diritto di opposizione (art. 21 del Regolamento (UE) 2016/679);

g) diritto di revoca del consenso (art. 7 del Regolamento (UE) 2016/679).

In relazione al trattamento dei dati che La riguardano, si potrà rivolgere al Titolare del trattamento per esercitare i Suoi diritti.

Gli interessati nel caso in cui ritengano che il trattamento dei dati personali a loro riferiti sia compiuto in violazione di quanto previsto dal Regolamento UE 679/2016 hanno il diritto di proporre reclamo al Garante, come previsto dall'art. 77 del Regolamento UE 679/2016 stesso, o di adire le opportune sedi giudiziarie ai sensi dell'art. 79 del Regolamento UE 679/2016.

Processo decisionale automatizzato

Non è previsto un processo decisionale automatizzato ai sensi dell'art. 14 comma 2 lettera g) del Regolamento (UE) 679/2016.

Ho letto l'informativa e presto il consenso al trattamento dei miei dati personali per le finalità di cui sopra.

Luogo e data _____

1° Genitore Cognome e nome

Firma _____

2° Genitore Cognome e nome

Firma _____

Allegato 1

Io sottoscritto/a _____,

in qualità di:

- Genitore
- Delegato
- Tutore
- Responsabile genitoriale

comunico all'Istituzione scolastica il mio Codice Fiscale:

da associare all'alunno/a _____

iscritto/a alla classe _____, sezione _____, della sede _____

Autorizzo il rappresentante di classe, qualora ne faccia richiesta alla segreteria, alla visualizzazione e al pagamento degli avvisi telematici intestati all'alunno/a.

NON Autorizzo il rappresentante di classe, qualora ne faccia richiesta alla segreteria, alla visualizzazione e al pagamento degli avvisi telematici intestati all'alunno/a.

Firma _____

(Questo modulo va firmato dai genitori di tutti gli studenti)

Foglio informativo per la partecipazione al progetto “Whatsapp e oltre: in ascolto della gener@zione digit@le, dalla multimedialità alla relazionalità (emotiva)”

a) Enti partecipanti al progetto:

- ASST Fatebenefratelli Sacco, con sede legale in Milano, via G.B. Grassi, 74;
- Università Cattolica del Sacro Cuore, con sede legale in Milano, Largo Agostino Gemelli, 1;
- ATS Milano Città Metropolitana, con sede legale in Milano, C.so Italia, 52.

b) Scopo del progetto:

L'obiettivo principale del progetto è garantire un servizio di ascolto, orientamento e consulenza professionale, nonché accrescimento della conoscenza relativa alla condizione giovanile, con particolare riferimento ai bisogni di ascolto e sostegno psicologico, destinato agli studenti degli Istituti Superiori di Milano.

Tale progetto, in particolare, intende fornire servizi di aiuto, prevenzione e promozione della salute e del benessere psicofisico, tenendo altresì conto delle forme e dei modi in cui la comunicazione interpersonale si è evoluta, o involuta, attraverso le nuove tecnologie digitali.

Esso si inserisce nell'ambito dell'attività di collaborazione tra ATS Milano Città Metropolitana, ASST Fatebenefratelli Sacco e Università Cattolica del Sacro Cuore, attraverso la messa a fattor comune delle rispettive competenze professionali e istituzionali, in campo sociosanitario e dello studio-ricerca, consentendo di sviluppare nuove conoscenze sul piano preventivo, clinico, organizzativo e di offerta di servizi per la salute, oltre che migliorando strategie e azioni di prevenzione.

c) Modalità di esecuzione del progetto:

Le attività di ascolto psicologico sono svolte negli Istituti Superiori di Milano che aderiscono e mettono a disposizione idonei locali, per mezzo di psicologi incaricati dall'Università Cattolica del Sacro Cuore, selezionati dal comitato tecnico scientifico secondo i criteri di professionalità indicati da ASST Fatebenefratelli Sacco.

Il servizio si svolge con cadenza settimanale o plurisettimanale, tenendo conto del numero di sedi e alla numerosità della popolazione scolastica.

d) Partecipazione al progetto:

L'accesso al servizio è riservato agli studenti di età compresa tra i 14 e i 21 anni. La partecipazione è del tutto volontaria e gratuita, previo appuntamento.

e) Durata del progetto:

Il progetto si svilupperà nell'anno scolastico in corso, per concludersi nel mese di settembre successivo.

f) Altre informazioni importanti

Le/Vi chiediamo di prendere visione dell'informativa privacy, oltre che di sottoscrivere il modulo di consenso informato per la partecipazione al progetto e per il trattamento dei dati personali del minore. Si fa presente che la mancata prestazione del consenso impedisce l'erogazione dei servizi sopra indicati.

Informativa relativa al trattamento dei dati personali del minore

1. Premessa

Ai sensi degli artt. 13 e 14 del Regolamento (UE) 2016/679 sulla “protezione delle persone fisiche con riguardo al trattamento dei dati personali” (di seguito anche “GDPR”), Le/Vi forniamo le informazioni richieste sul trattamento dei dati personali che riguardano il minore (“Dati”).

2. Identità e dati di contatto del Titolare del trattamento

Titolare del trattamento è l'**Università Cattolica del Sacro Cuore** (di seguito “Università” o “Titolare”), con sede legale in Largo Agostino Gemelli 1, 20123, Milano, tel. (+39) 027234.1.

3. Categorie di dati personali

Tra i Dati riferiti al minore che il Titolare tratta ai fini del progetto rientrano:

- Dati comuni: Dati anagrafici, Dati di contatto;
- Categorie particolari di Dati personali di cui all'art. 9 del GDPR (Dati relativi alla salute)

4. Finalità del trattamento e base giuridica

I Dati forniti relativi al minore verranno trattati, previo specifico consenso dell'esercente la responsabilità genitoriale, per le seguenti finalità:

- a) Erogazione del servizio di ascolto, orientamento e consulenza professionale per la realizzazione del progetto di ricerca-intervento “*Whatsapp e oltre. In ascolto della gener@zione digit@le, dalla multimedialità alla relazionalità (emotiva)*”;
- b) Effettuazione di adempimenti amministrativi, contabili, fiscali, patrimoniali.

La base giuridica del trattamento è costituita:

- Per la finalità di cui *sub a)*, dal consenso dell'esercente la responsabilità genitoriale, in mancanza del quale non sarà possibile la partecipazione del minore al progetto;
- Per la finalità di cui *sub b)*, dall'adempimento ad obblighi di legge.

Il conferimento dei Dati non è obbligatorio, ma l'eventuale rifiuto di fornire i Dati del minore e/o di prestare il consenso al trattamento di categorie particolari di dati personali, comporterà l'oggettiva impossibilità per il Titolare di perseguire le finalità sopra indicate.

5. Modalità di trattamento

Il trattamento dei dati personali avviene mediante strumenti manuali, informatici e telematici con logiche strettamente correlate alle finalità e, comunque, in modo da garantire la sicurezza e la riservatezza dei dati stessi in conformità alle norme vigenti.

6. Periodo di conservazione dei Dati

I Dati riferiti al minore saranno trattati per il tempo strettamente necessario al perseguimento delle finalità di cui sopra, fatti salvi gli eventuali termini di conservazione previsti da norme di legge o regolamenti.

7. Categorie di soggetti cui possono essere comunicati i Dati

I Dati riferiti al minore potranno essere comunicati a Enti pubblici e privati o Autorità competenti.

Per il perseguimento del progetto, i Dati riferiti al minore saranno altresì trasferiti a:

- **ASST Fatebenefratelli-Sacco**, per finalità di:
 - Partecipazione alla supervisione scientifica del progetto nonché alla declinazione delle linee guida tecnico-operative;
 - Coordinamento e collegamento con gli Istituti superiori in fase di presentazione e di adesione alla proposta;
 - Indicazione dei requisiti di professionalità degli specialisti che svolgeranno l'attività di ascolto psicologico;
 - Coordinamento tecnico-professionale dei professionisti e supervisione dei casi clinici;

- Collegamento con gli Istituti superiori nella fase di avviamento, realizzazione e conclusione del progetto-intervento di consulenza psicologica degli adolescenti;
 - Verifica dell'attività attraverso raccolta e analisi dei dati prodotti dagli psicologi.
- **ATS Milano Città Metropolitana**, per finalità di:
 - Partecipazione alla supervisione scientifica del progetto;
 - Declinazione delle linee guida tecnico-operative;
 - Assegnazione risorse economiche di propria competenza all'ASST Fatebenefratelli – Sacco.

I soggetti appartenenti alle categorie alle quali i dati possono essere comunicati effettueranno il trattamento dei dati medesimi e li utilizzeranno, a seconda dei casi, in qualità di Responsabili del trattamento espressamente nominati da parte del Titolare ai sensi della legge, o piuttosto in qualità di autonomi Titolari. Si configurano come autonomi Titolari: ASST Fatebenefratelli-Sacco e ATS Milano Città Metropolitana, le cui informative relative al trattamento dei dati personali sono raggiungibili ai seguenti link:

<https://www.asst-fbf-sacco.it/pages/privacy>

<https://www.ats-milano.it/ats/privacy>

8. Trasferimento di dati personali extra – UE

I Dati personali potranno essere trasferiti dall'Università in Paesi extra - UE, nel caso di server su cui sono archiviati i dati personali che siano ubicati al di fuori del territorio dell'Unione Europea (ad esempio in caso di cloud storage). In tal caso, il Titolare assicura sin d'ora che il trasferimento dei dati extra-UE avverrà in conformità alle disposizioni di legge applicabili.

9. Responsabile della protezione dei Dati Personali

L'Università ha nominato il Responsabile della protezione dei dati (Data Protection Officer, D.P.O.), nella persona dell'Avv. Ferdinando Zanatti, e – mail dpo@unicatt.it.

10. Diritti dell'interessato

- a) Chiedere al Titolare l'accesso ai Dati, la loro cancellazione, la rettifica dei Dati inesatti, l'integrazione dei Dati incompleti, nonché la limitazione del trattamento nei casi previsti dall'art. 18 del GDPR;
- b) Opporsi, in qualsiasi momento, in tutto od in parte, al trattamento dei Dati necessario per il perseguimento legittimo dell'interesse del Titolare;
- c) Nel caso in cui siano presenti le condizioni per l'esercizio del diritto alla portabilità di cui all'art. 20 del GDPR, ricevere in un formato strutturato, di uso comune e leggibile da dispositivo automatico i Dati forniti al Titolare, nonché, se tecnicamente fattibile, trasmetterli ad altro Titolare senza impedimenti;
- d) Revocare il consenso prestato in qualsiasi momento;
- e) Proporre reclamo all'Autorità di controllo competente.

Tali diritti possono essere esercitati, a mezzo posta raccomandata, indirizzata a Università Cattolica del Sacro Cuore, Direzione Amministrativa – Privacy, Largo Agostino Gemelli 1, 20123, Milano, o via e – mail all'indirizzo dpo@unicatt.it.

Modulo di consenso informato per la partecipazione del minore al progetto

Il/La sottoscritto/a _____,
nato/a a _____, il _____, residente _____

in qualità di : Padre Madre Altro soggetto esercente la responsabilità genitoriale sul minore
_____ (nome cognome del minore)

nato/a a _____, il _____, residente _____

DICHIARO/A QUANTO SEGUE:

- a) Ho letto e compreso il foglio informativo di cui questo modulo è parte integrante;
- b) Ho compreso che la partecipazione di mio figlio/a/del minore al progetto è libera, volontaria e gratuita.

Tutto ciò premesso, apponendo la mia firma accetto che il minore partecipi al progetto sopra descritto.

Data e luogo: _____

Firma Padre*/Madre*/ soggetto esercente responsabilità genitoriale: _____

Modulo di consenso per il trattamento dei dati personali del minore

- a) In relazione al trattamento dei Dati personali del minore appartenenti a categorie particolari di cui all'art. 9 del GDPR, per la finalità di cui al par. 4, lettera a) dell'informativa privacy (Erogazione del servizio di ascolto, orientamento e consulenza professionale per la realizzazione del progetto di ricerca-intervento "Whatsapp e oltre. In ascolto della gener@zione digit@le, dalla multimedialità alla relazionalità (emotiva)"), consapevole che in mancanza di consenso non sarà possibile la partecipazione del minore al progetto,

presto il consenso

nego il consenso

Data e luogo: _____

Firma Padre*/Madre*/ soggetto esercente responsabilità genitoriale: _____

- b) Inoltre, in relazione allo svolgimento delle attività di cui al par. 7 dell'informativa privacy, prendo atto del trasferimento dei Dati personali del minore a ASST Fatebenefratelli-Sacco e ATS Milano Città Metropolitana

Data e luogo: _____

Firma Padre*/Madre*/ soggetto esercente responsabilità genitoriale: _____

*Ai sensi e per gli effetti dell'art. 47 del D.P.R. 28.12.2000 n. 445, sotto la mia personale responsabilità, consapevole delle sanzioni penali richiamate dall'art. 76 del citato D.P.R. in caso di dichiarazioni mendaci, dichiaro che in qualità di genitore, l'altro genitore è a conoscenza e d'accordo circa le scelte esplicitate attraverso il presente documento.

Firma: _____